Innenbereich
Vertikaler Ablauf und Geruchsverschluss

Rost-/Rahmen-Set / Bodenablauf-Set	Design 1, Edelstahl mit Schrauben 10 x 10 cm	Design 1, Edelstahl V4A mit Schrauben 10 x 10 cm	Design 1, Edelstahl 10 x 10 cm	Design 1, Edelstahl Ölschliff bronze mit Schrauben 10 x 10 cm	Design 2, Edelstahl gebürstet 10 x 10 cm	Design 3, Edelstahl gebürstet 10 x 10 cm	Design 4, Belagträger 10 x 10 cm	Design 1, Edelstahl mit Schrauben 15 x 15 cm	Design 1, Edelstahl mit Schrauben Ø 15 cm
DN 50 Ablaufleistung: 0,6 l/s	**Rost-/Rahmen-Set**					**Rost-/Rahmen-Set**			
	Art.-Nr.	Art.-Nr.	Art.-Nr.	Art.-Nr.	Art.-Nr.	Art.-Nr.	Art.-Nr.	Art.-Nr.	Art.-Nr.
	KD R10 ED1 S	KD R10 V4A D1 S	KD R10 ED1	KD R10 EOB D1 S	KD R10 ED2	KD R10 ED3	KD R10 ED4	KD R15 ED1 S	KD R15 ED1 SR
	Bodenablauf-Set					**Bodenablauf-Set**			
	Art.-Nr.	Art.-Nr.	Art.-Nr.	Art.-Nr.	Art.-Nr.	Art.-Nr.	Art.-Nr.	Art.-Nr.	Art.-Nr.
	KD BV 50 GV	KD BV 50 GV	KD BV 50 GV	KD BV 50 GV	KD BV 50 GV	KD BV 50 GV	KD BV 50 GV	KD BV 50 GV	KD BV 50 GV
DN 50 Ablaufleistung: 0,6 l/s	**Rost-/Rahmen-Set**					**Rost-/Rahmen-Set**			
	Art.-Nr.	Art.-Nr.	Art.-Nr.	Art.-Nr.	Art.-Nr.	Art.-Nr.	Art.-Nr.	Art.-Nr.	Art.-Nr.
	KD R10 ED1 S	KD R10 V4A D1 S	KD R10 ED1	KD R10 EOB D1 S	KD R10 ED2	KD R10 ED3	KD R10 ED4	–	–
	Bodenablauf-Set					**Bodenablauf-Set**			
	Art.-Nr.	Art.-Nr.	Art.-Nr.	Art.-Nr.	Art.-Nr.	Art.-Nr.	Art.-Nr.	Art.-Nr.	Art.-Nr.
	KD BV 50 GVB	KD BV 50 GVB	KD BV 50 GVB	KD BV 50 GVB	KD BV 50 GVB	KD BV 50 GVB	KD BV 50 GVB	–	–
DN 50 Ablaufleistung: 1,8 l/s	**Rost-/Rahmen-Set**					**Rost-/Rahmen-Set**			
	Art.-Nr.	Art.-Nr.	Art.-Nr.	Art.-Nr.	Art.-Nr.	Art.-Nr.	Art.-Nr.	Art.-Nr.	Art.-Nr.
	–	–	–	–	–	–	–	KD R15 ED1 SB	–
	Bodenablauf-Set					**Bodenablauf-Set**			
	Art.-Nr.	Art.-Nr.	Art.-Nr.	Art.-Nr.	Art.-Nr.	Art.-Nr.	Art.-Nr.	Art.-Nr.	Art.-Nr.
	–	–	–	–	–	–	–	KD BAV 50 GVB	–

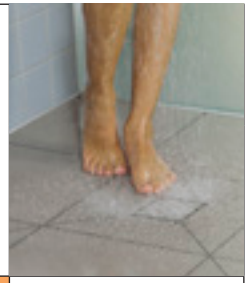

Die Roste verfügen über eine Rahmenverlängerung (außer KD R10 ED4) und eine Höhenfixierung. Diese Roste sind ohne Geruchsverschluss ausgestattet, der Geruchsverschluss ist in das Bodenablauf-Set integriert.

Alle Roste inkl. Schmutzfangsieb außer KD R10 ED4, KD R15 ED1 S, KD R15 ED1 SB und KD R15 ED1 SR.

DN 50 Ablaufleistung: 0,6 l/s	**Rost-/Rahmen-Set**					**Rost-/Rahmen-Set**			
	Art.-Nr.	Art.-Nr.	Art.-Nr.	Art.-Nr.	Art.-Nr.	Art.-Nr.	Art.-Nr.	Art.-Nr.	Art.-Nr.
	KD R10 ED1 SGV	KD R10 V4A D1 SGV	KD R10 ED1 GV	KD R10 EOB D1 SGV	KD R10 ED2 GV	KD R10 ED3 GV	KD R10 ED4 GV	–	–
	Bodenablauf-Set					**Bodenablauf-Set**			
	Art.-Nr.	Art.-Nr.	Art.-Nr.	Art.-Nr.	Art.-Nr.	Art.-Nr.	Art.-Nr.	Art.-Nr.	Art.-Nr.
	KD BV 50	KD BV 50	KD BV 50	KD BV 50	KD BV 50	KD BV 50	KD BV 50	–	–
DN 70 Ablaufleistung: 0,6 l/s	**Rost-/Rahmen-Set**					**Rost-/Rahmen-Set**			
	Art.-Nr.	Art.-Nr.	Art.-Nr.	Art.-Nr.	Art.-Nr.	Art.-Nr.	Art.-Nr.	Art.-Nr.	Art.-Nr.
	KD R10 ED1 SGV	KD R10 V4A D1 SGV	KD R10 ED1 GV	KD R10 EOB D1 SGV	KD R10 ED2 GV	KD R10 ED3 GV	KD R10 ED4 GV	–	–
	Bodenablauf-Set					**Bodenablauf-Set**			
	Art.-Nr.	Art.-Nr.	Art.-Nr.	Art.-Nr.	Art.-Nr.	Art.-Nr.	Art.-Nr.	Art.-Nr.	Art.-Nr.
	KD BV 70	KD BV 70	KD BV 70	KD BV 70	KD BV 70	KD BV 70	KD BV 70	–	–
DN 100 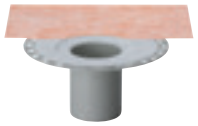 Ablaufleistung: 0,6 l/s	**Rost-/Rahmen-Set**					**Rost-/Rahmen-Set**			
	Art.-Nr.	Art.-Nr.	Art.-Nr.	Art.-Nr.	Art.-Nr.	Art.-Nr.	Art.-Nr.	Art.-Nr.	Art.-Nr.
	KD R10 ED1 SGV	KD R10 V4A D1 SGV	KD R10 ED1 GV	KD R10 EOB D1 SGV	KD R10 ED2 GV	KD R10 ED3 GV	KD R10 ED4 GV	–	–
	Bodenablauf-Set					**Bodenablauf-Set**			
	Art.-Nr.	Art.-Nr.	Art.-Nr.	Art.-Nr.	Art.-Nr.	Art.-Nr.	Art.-Nr.	Art.-Nr.	Art.-Nr.
	KD BV 100	KD BV 100	KD BV 100	KD BV 100	KD BV 100	KD BV 100	KD BV 100	–	–

Die Roste sind mit Geruchsverschluss und Lippendichtung ausgestattet.