

Verlegebeispiel Nr. 101

EHL[®]-Altstadtplaster

MAUERVERBAND

Normalstein im Mauerverband

Format/Bedarf: 16,5 x 16,5 cm / ca. 36 Stueck/m²

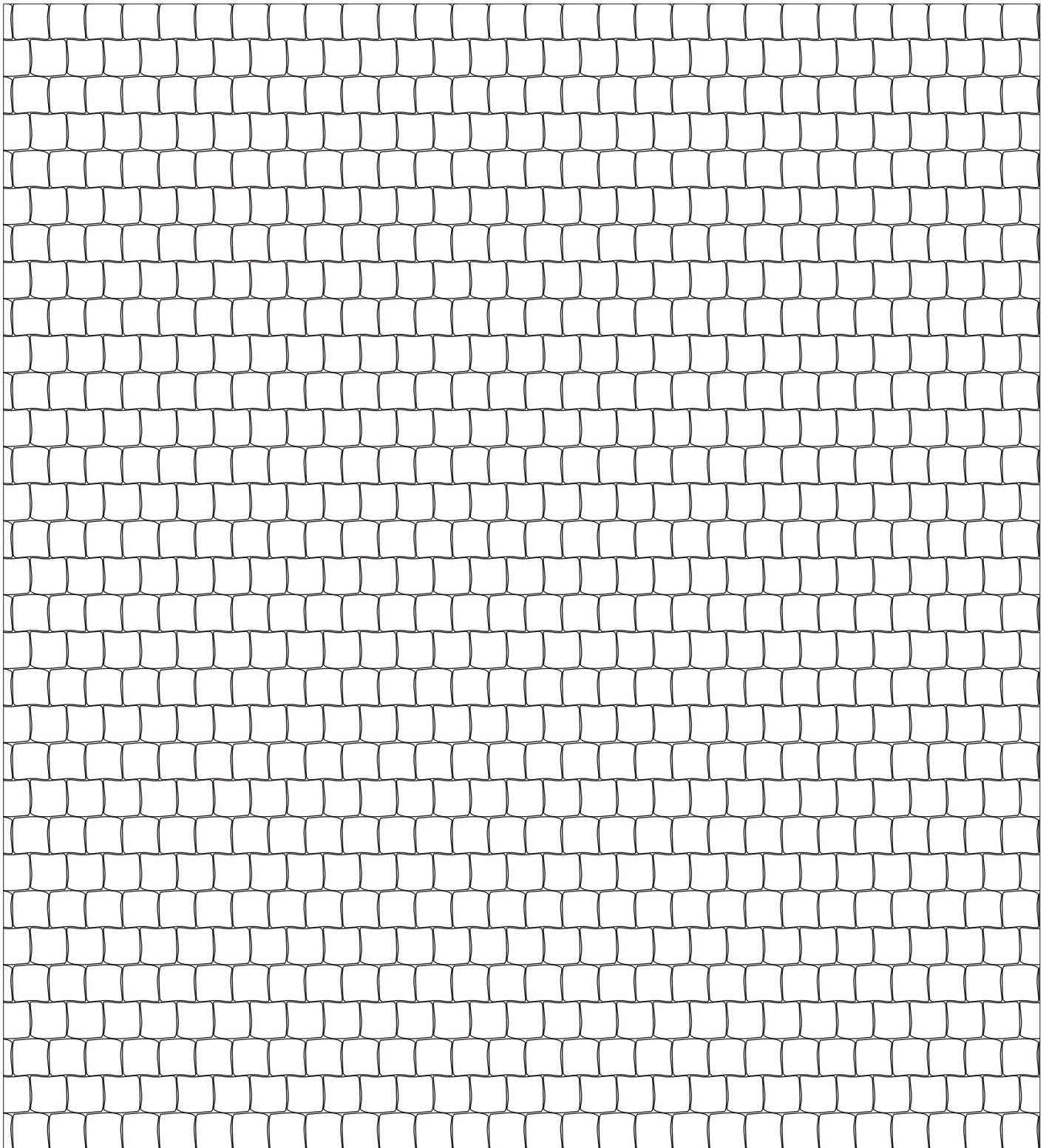

Verlegebeispiel Nr. 102

EHL[®]
KOMPETENZ IN STEIN

EHL -Altstadtplaster

MAUERVERBAND

1 1/2-Stein im Mauerverband

Format/Bedarf: 16,5 x 25,0 cm/ ca. 24 Stück/m²



16,5 x 25,0 cm

~1:25

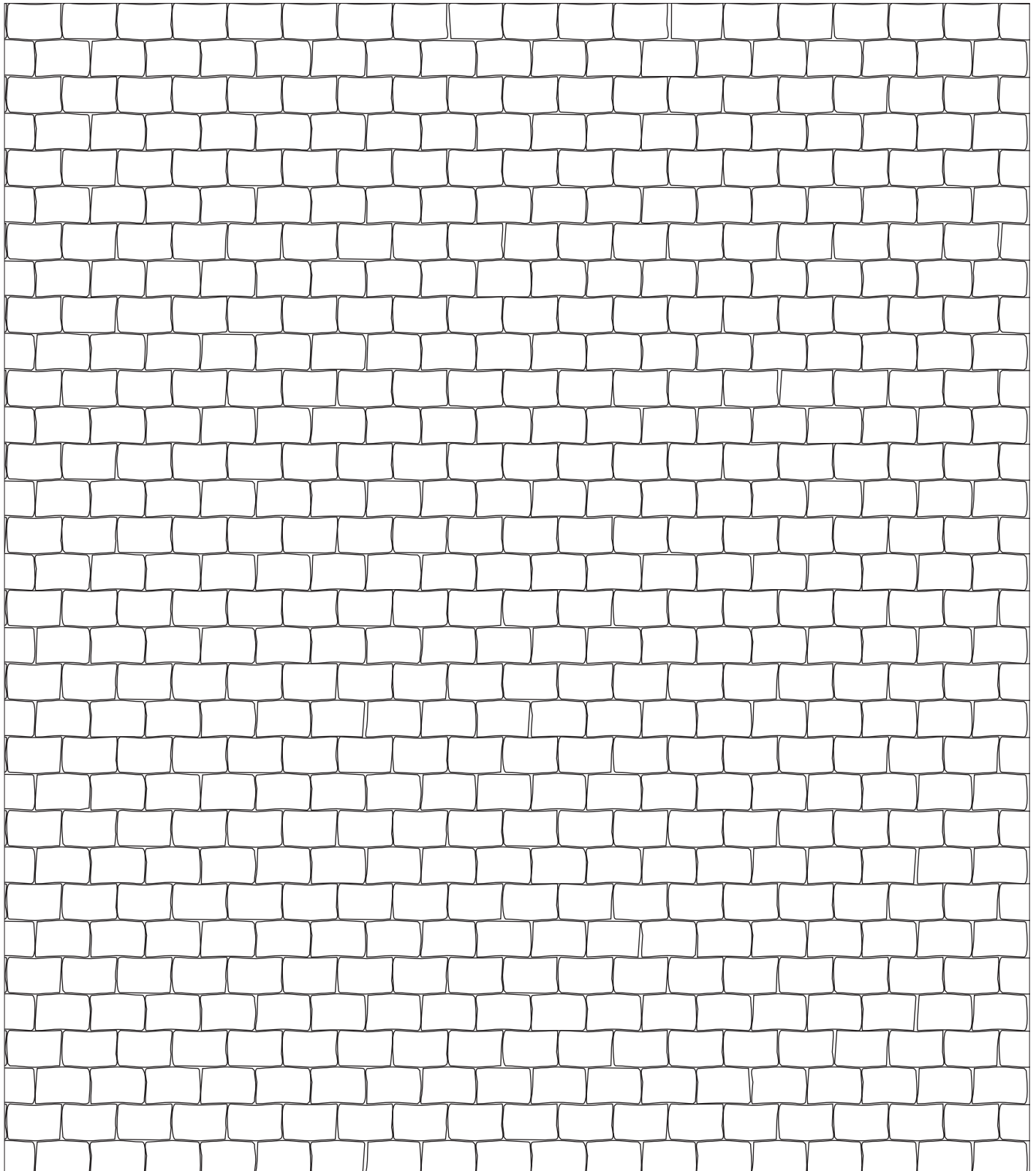

Verlegebeispiel Nr. 103

EHL[®]
KOMPETENZ IN STEIN

EHL[®]-Altstadtpflaster

MAUERVERBAND 1:1 gemischt

Normalstein und 1 1/2-Stein

Format/Bedarf: 16,5 x 25,0 cm/ ca. 14,4 Stück/m²
16,5 x 16,5 cm/ ca. 14,4 Stück/m²

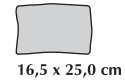

16,5 x 25,0 cm

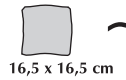

16,5 x 16,5 cm

~ 1:25

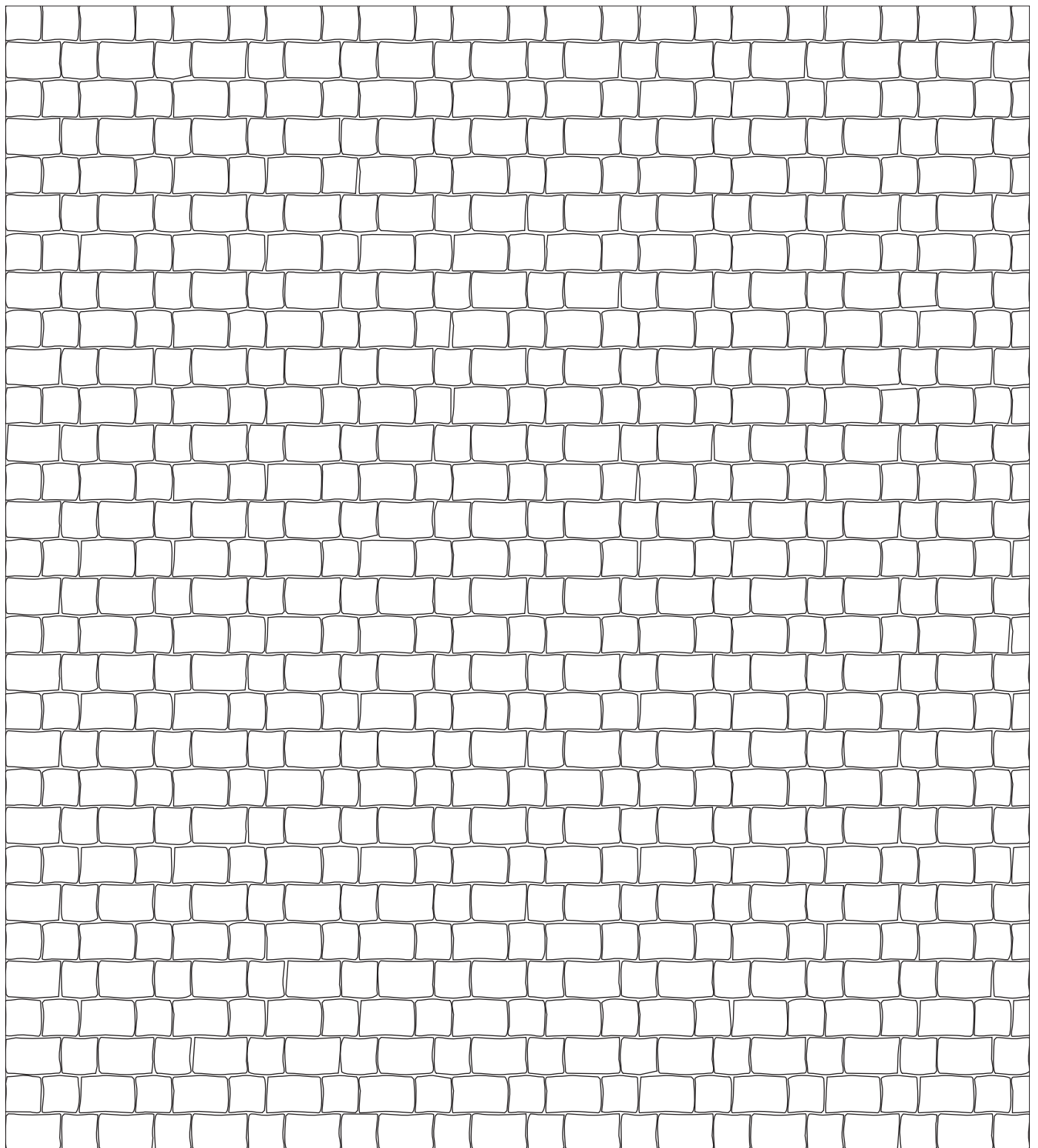

Verlegebeispiel Nr. 104

EHL[®] -Altstadtpflaster

MAUERVERBAND 1:2 gemischt

Normalstein und 1 1/2-Stein

Format/Bedarf: 16,5 x 25,0 cm/ ca. 18 Stück/m²

16,5 x 16,5 cm/ ca. 9 Stück/m²



16,5 x 25,0 cm



16,5 x 16,5 cm

~ 1:25

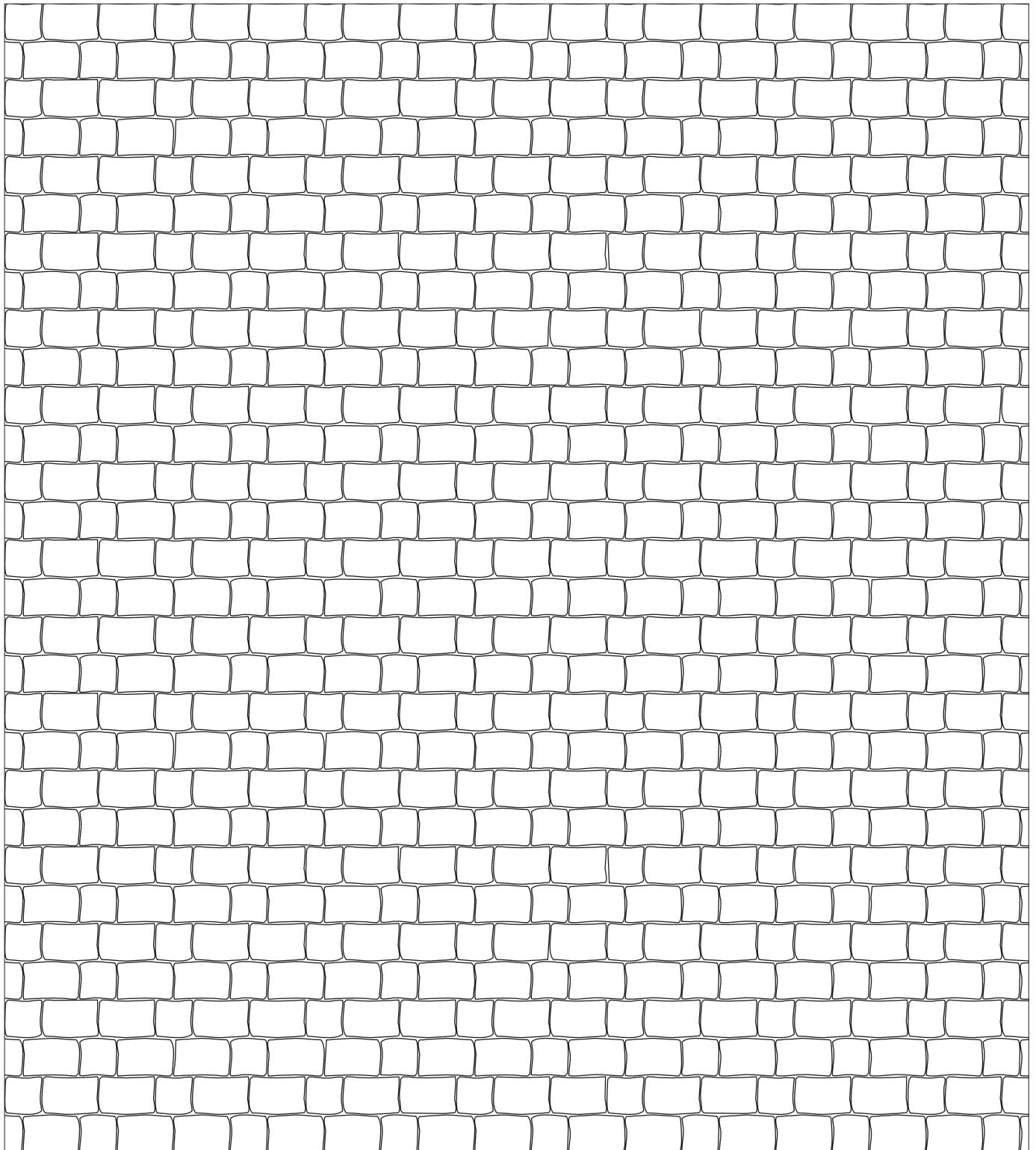

Verlegebeispiel Nr. 106

EHL®

KOMPETENZ IN STEIN

EHL® -Altstadtplaner

MAUERVERBAND 1:1:1 gemischt

Normalstein, 1 1/2 Stein und 1/2 Stein

Format/Bedarf: 16,5 x 25,0 cm/ ca. 12,4/ Stück m²

16,5 x 16,5 cm/ ca. 12,4/ Stück m²

16,5 x 8,0 cm/ ca. 12,4/ Stück m²



8,0 x 16,5 cm

~ 1:25



16,5 x 25,0 cm



16,5 x 16,5 cm

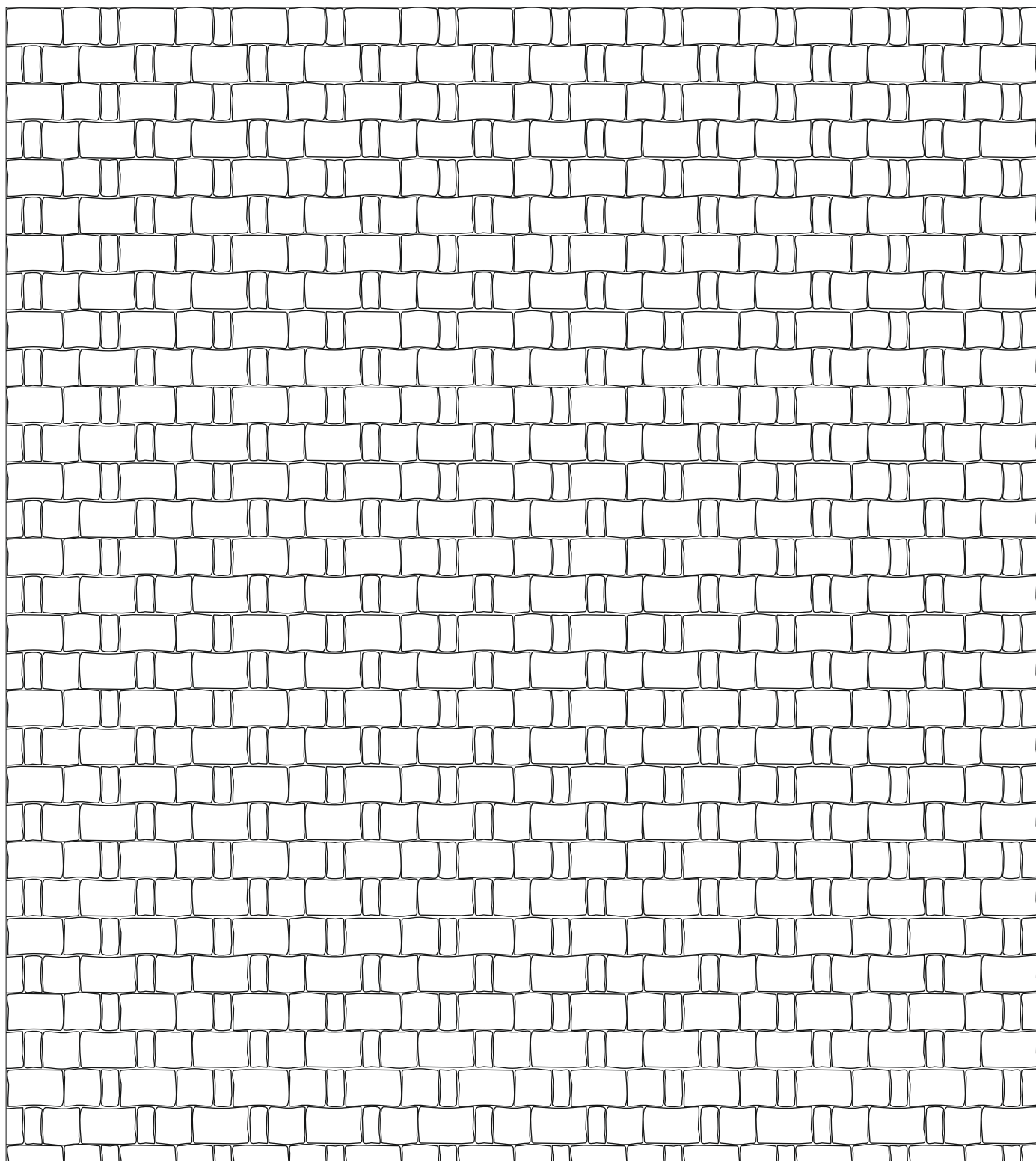

Verlegebeispiel Nr. 107

EHL[®]
KOMPETENZ IN STEIN

EHL[®]-Altstadtpflaster

SCHACHBRETTVERBAND 1/2-Stein

Format/Bedarf: 16,5 x 8,0 cm ca. 72 Stück/m²

 16,5 x 8,0 cm

~ 1:25

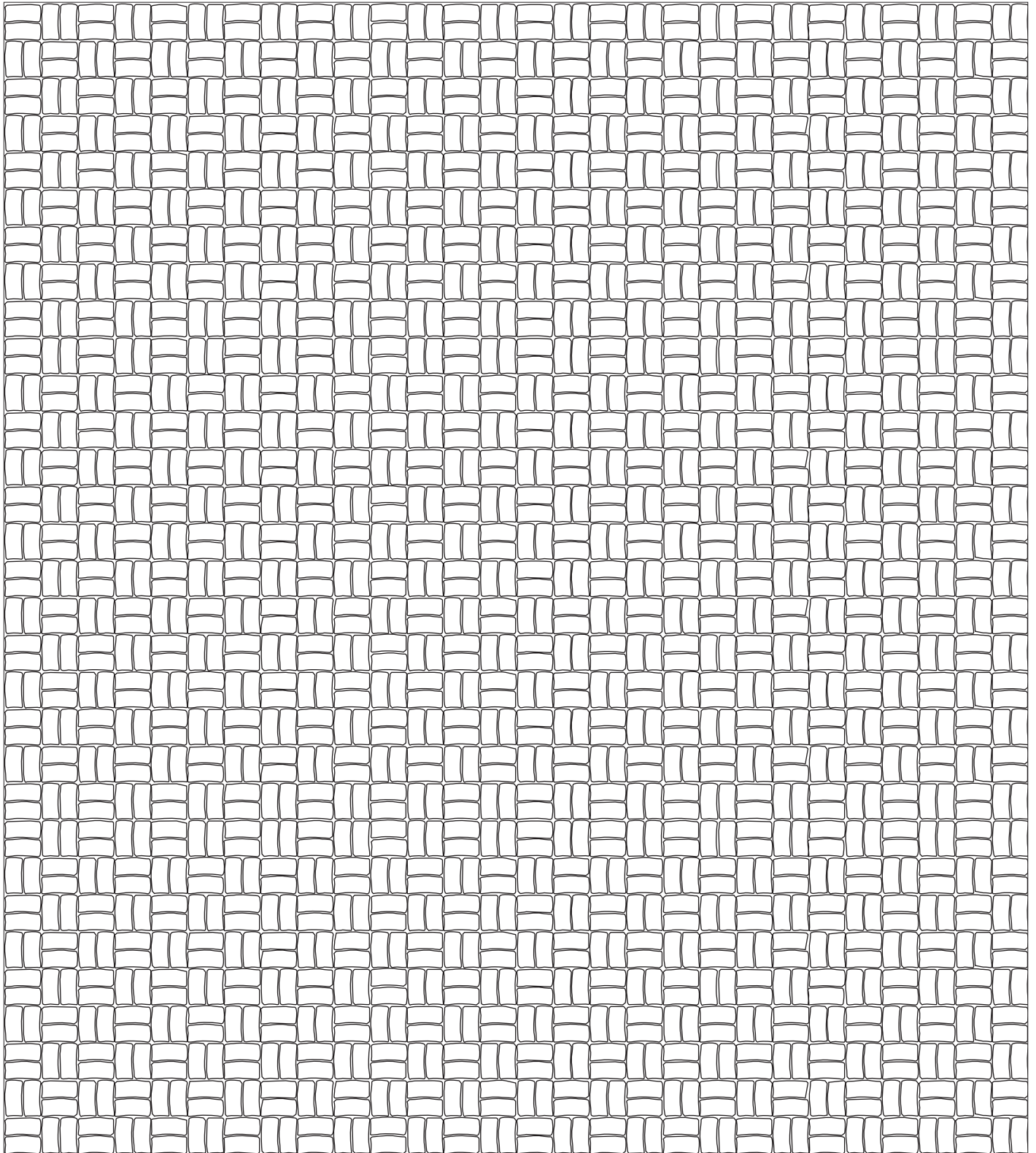

Verlegebeispiel Nr. 108

EHL[®]
KOMPETENZ IN STEIN

EHL[®] -Altstadtpflaster

PARKETTVERBAND 1/2-Stein

Format/Bedarf: 16,5 x 8,0 cm ca. 72 Stück/m²

 16,5 x 8,0 cm

~ 1:25

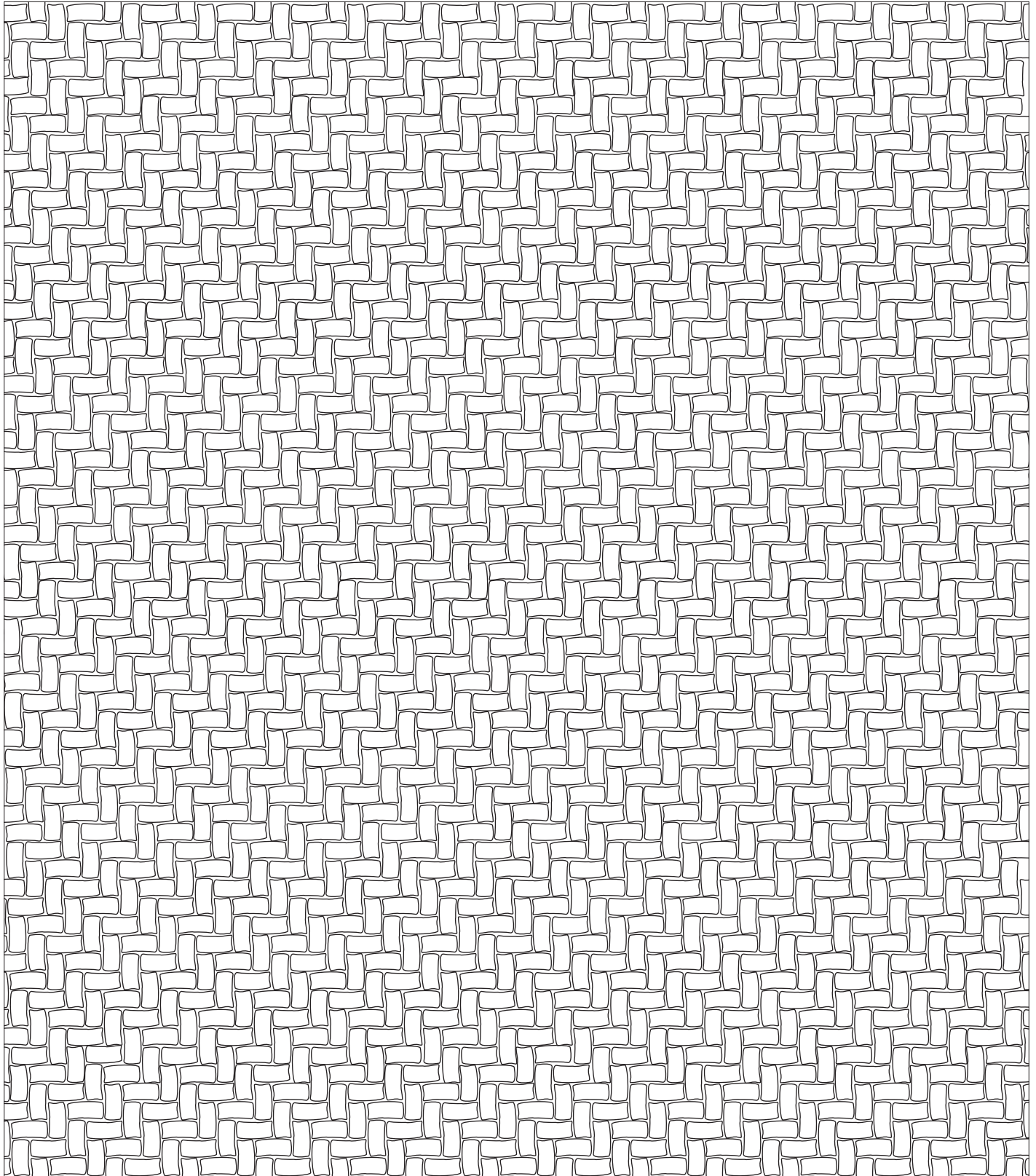

Verlegebeispiel Nr. 109

EHL[®]
KOMPETENZ IN STEIN

EHL[®]-Altstadtpflaster

Systemverband I (3 Steingrößen),

Gleiche Fläche je Steingröße

Formate/Bedarf: 16,5 x 8 cm ca. 24 Stück/m²

16,5 x 16,5 cm ca. 12 Stück/m²

16,5 x 25 cm ca. 8 Stück/m²

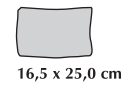

16,5 x 25,0 cm



16,5 x 16,5 cm

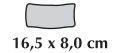

16,5 x 8,0 cm

~ 1:25

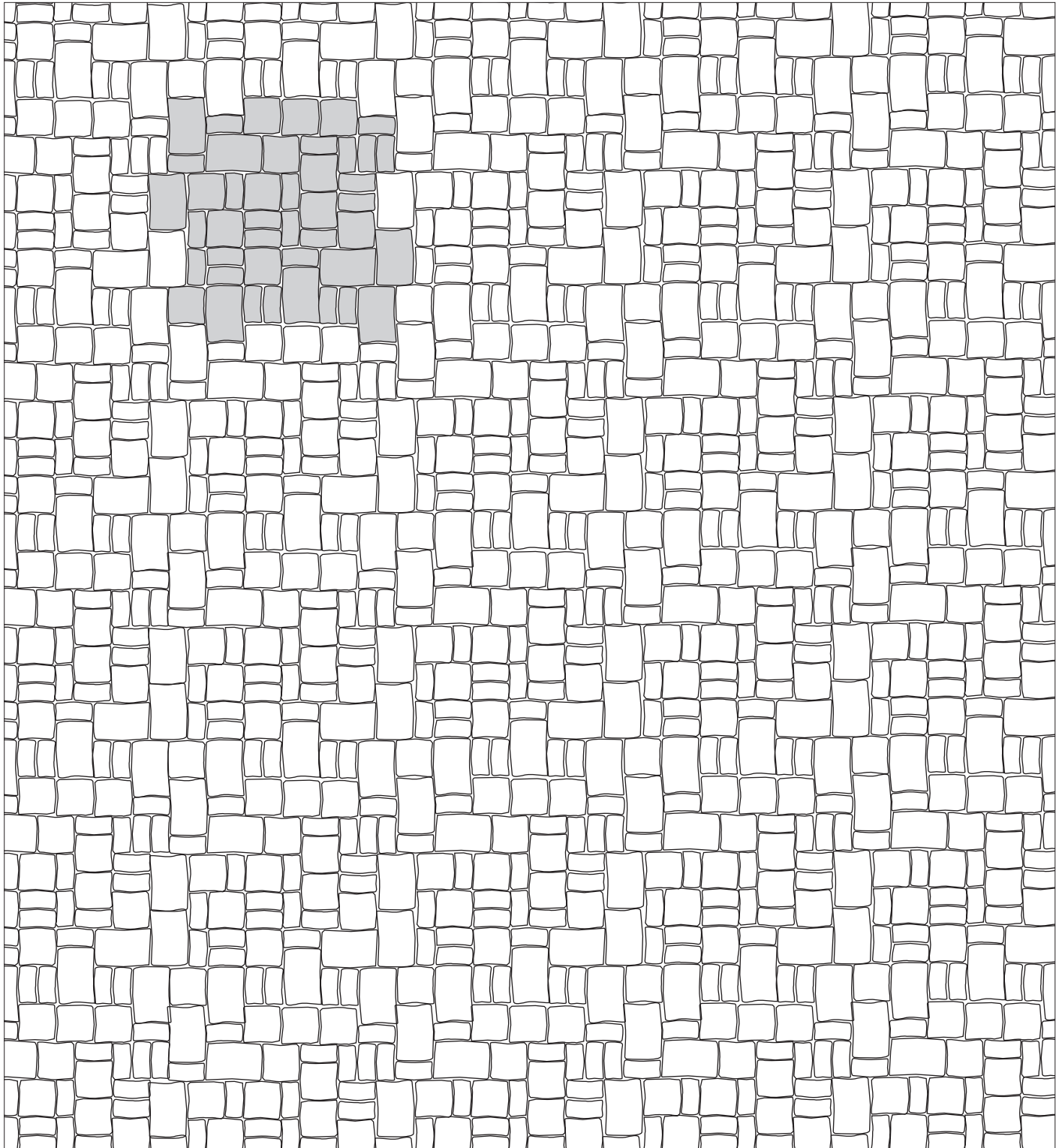

Verlegebeispiel Nr. 110

EHL[®]
KOMPETENZ IN STEIN

EHL[®]-Altstadtpflaster

Systemverband II (3 Steingrößen),
Gleiche Stückzahl je Steingröße

Formate/Bedarf: 16,5 x 8 cm ca. 12 Stück/m²
16,5 x 16,5 cm ca. 12 Stück/m²
16,5 x 25 cm ca. 12 Stück/m²

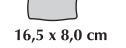
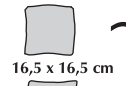
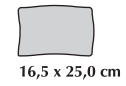

~ 1:25

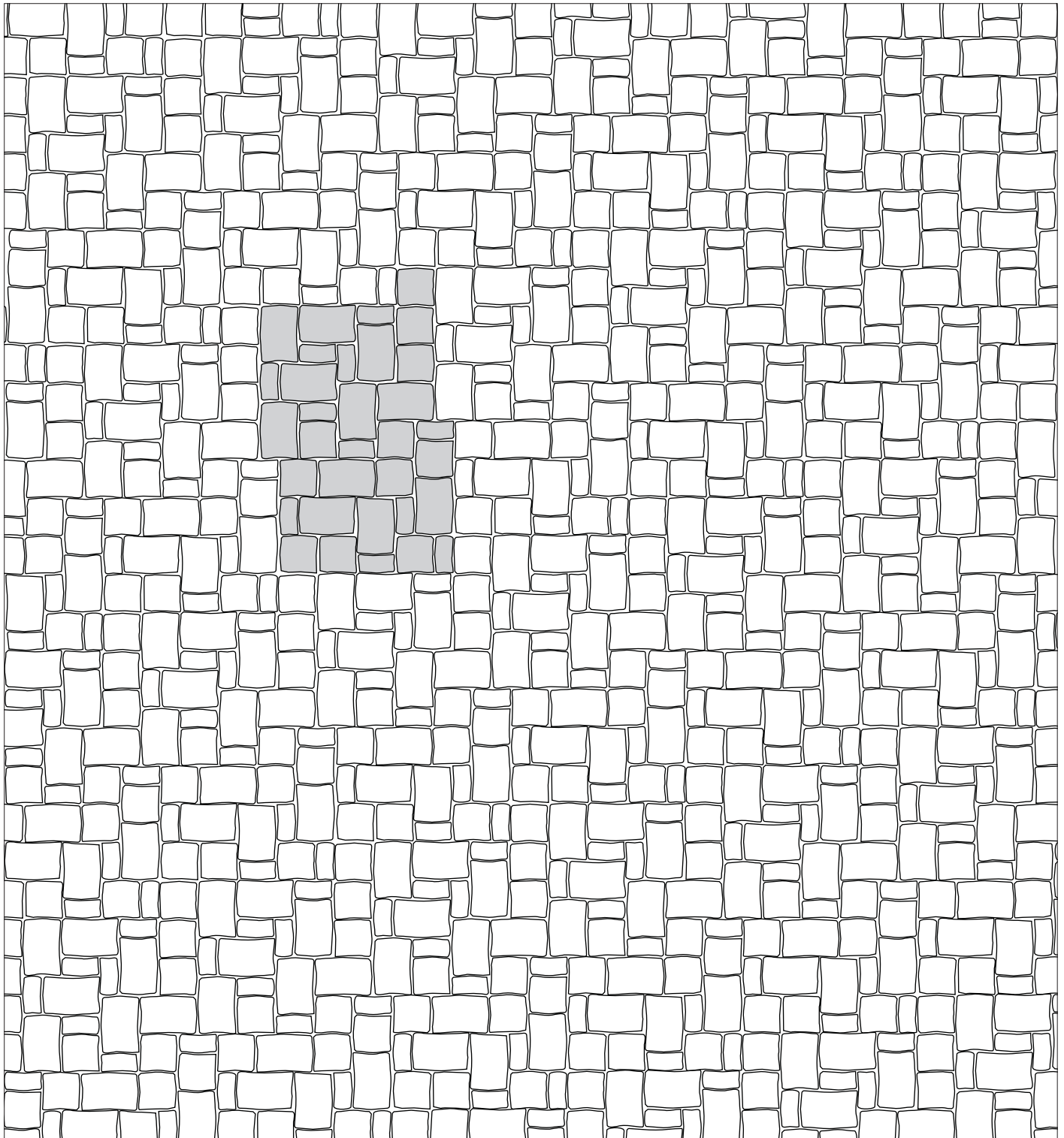

Verlegebeispiel Nr. 111

EHL[®]-Altstadtpflaster

KREUZVERBAND

Normalstein und 1 1/2-Stein

Format/Bedarf: 16,5 x 25,0 cm/ ca. 18 Stück/m²
16,5 x 16,5 cm/ ca. 9 Stück/m²

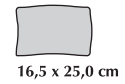

16,5 x 25,0 cm



16,5 x 16,5 cm

~1:25

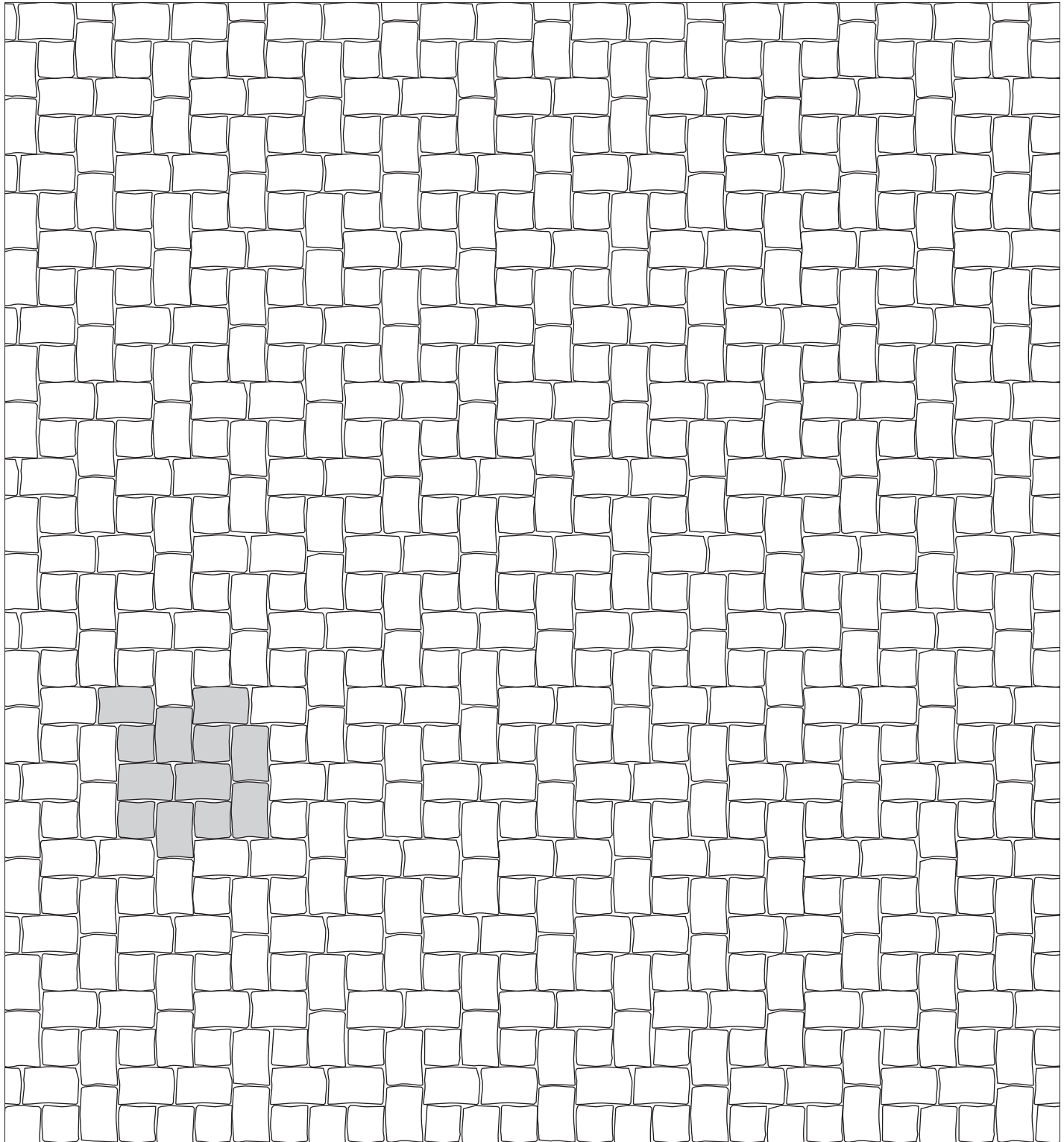

Verlegebeispiel Nr. 115

EHL[®]-Altstadtpflaster

Kreisverlegung

Altstadtpflaster Kreisverlegung Bedarfstabelle

| Kreisring Nr. | Kreis-Ø m | Sondersteine | | | Standardsteine | | | Kreisfläche m ² |
|---------------|-----------|--------------|----|----|----------------|-------------|-----------|----------------------------|
| | | K0 | K1 | K2 | 16,5 x 8 | 16,5 x 16,5 | 16,5 x 25 | |
| 0 | 0,13 | 1 | - | - | - | - | - | 0,01 |
| 1 | 0,46 | - | 8 | - | - | - | - | 0,15 |
| 2 | 0,79 | - | - | 13 | - | - | - | 0,45 |
| 3 | 1,12 | - | - | 13 | 13 | - | - | 0,93 |
| 4 | 1,46 | - | - | 13 | - | 13 | - | 1,59 |
| 5 | 1,63 | - | - | - | 28 | - | - | 1,99 |
| 6 | 1,97 | - | - | 14 | - | - | 14 | 2,90 |
| 7 | 2,31 | - | - | 14 | 28 | 14 | - | 4,01 |
| 8 | 2,47 | - | - | - | 43 | - | - | 4,61 |

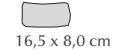
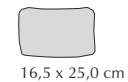

~ 1:25

Format/Bedarf: Inneres Viereck: 16,5 x 8,0 cm ca. 128 Stück
 Innere Bänderung: 16,5 x 25,0 cm 40 Stück
 16,5 x 16,5 cm 4 Stück
 Äußere Bänderung: 16,5 x 25,0 cm 48 Stück

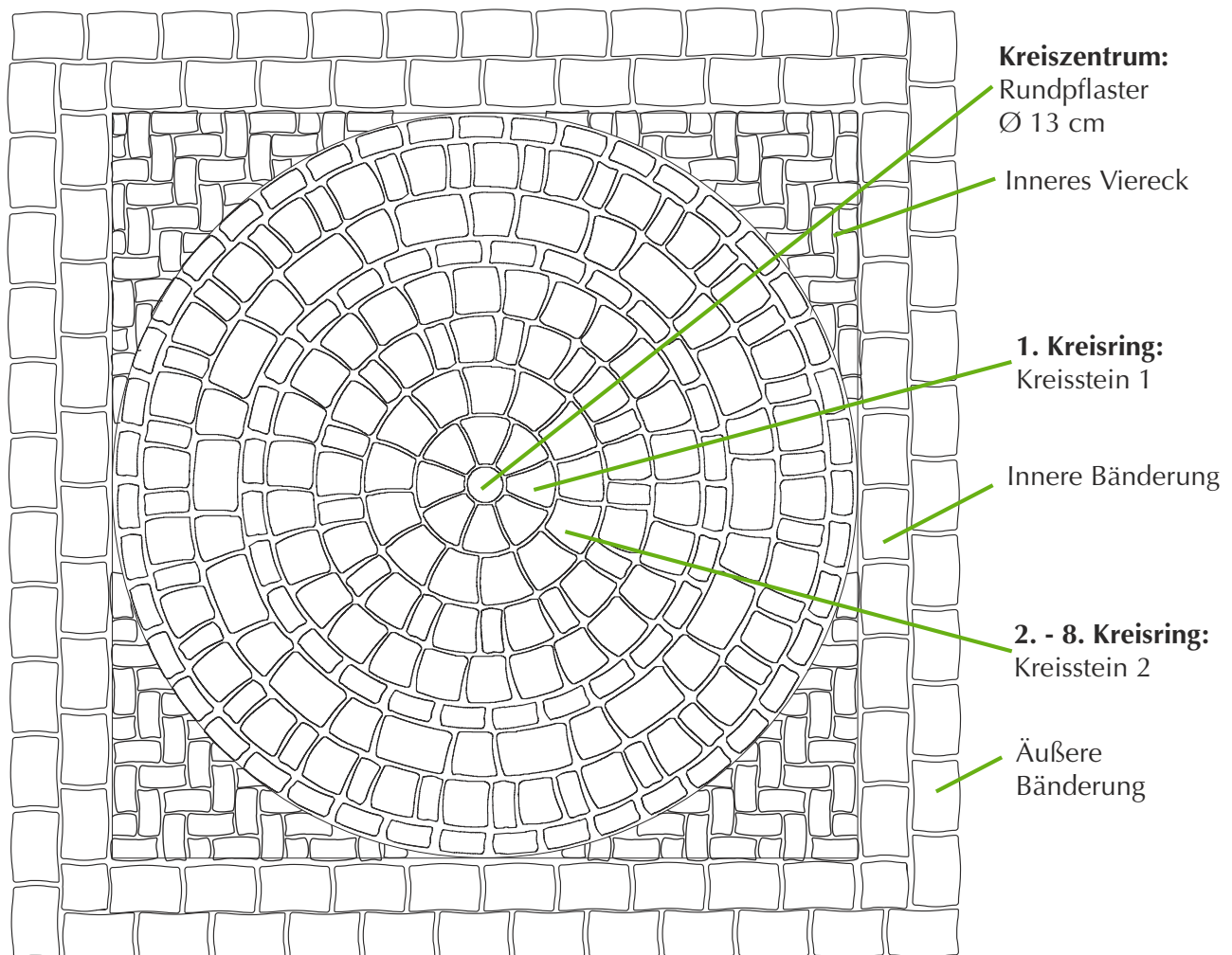

Wichtig: Die einzelnen Bedarfswerte beziehen sich auf den jeweiligen Kreisring. Der Bedarf für einen kompletten Kreis ergibt sich aus der Summe der einzelnen Kreisringe.

Verlegebeispiel Nr. 116

EHL[®]-Altstadtpflaster

Kreisverlegung

Altstadtpflaster Kreisverlegung Bedarfstabelle

| Kreisring Nr. | Kreis-Ø m | Sondersteine | | | Standardsteine | | | Kreisfläche m ² |
|---------------|-----------|--------------|----|----|----------------|-------------|-----------|----------------------------|
| | | K0 | K1 | K2 | 16,5 x 8 | 16,5 x 16,5 | 16,5 x 25 | |
| 0 | 0,13 | 1 | - | - | - | - | - | 0,01 |
| 1 | 0,46 | - | 8 | - | - | - | - | 0,15 |
| 2 | 0,79 | - | - | 13 | - | - | - | 0,45 |
| 3 | 1,12 | - | - | 13 | 13 | - | - | 0,93 |
| 4 | 1,46 | - | - | 13 | - | 13 | - | 1,59 |
| 5 | 1,63 | - | - | - | 28 | - | - | 1,99 |
| 6 | 1,97 | - | - | 14 | - | - | 14 | 2,90 |
| 7 | 2,31 | - | - | 14 | 28 | 14 | - | 4,01 |
| 8 | 2,47 | - | - | - | 43 | - | - | 4,61 |

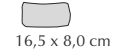
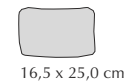

~ 1:25

Format/Bedarf: Inneres Viereck: 16,5 x 8,0 cm ca. 208 Stück
 Bänderung: 16,5 x 16,5 cm 68 Stück

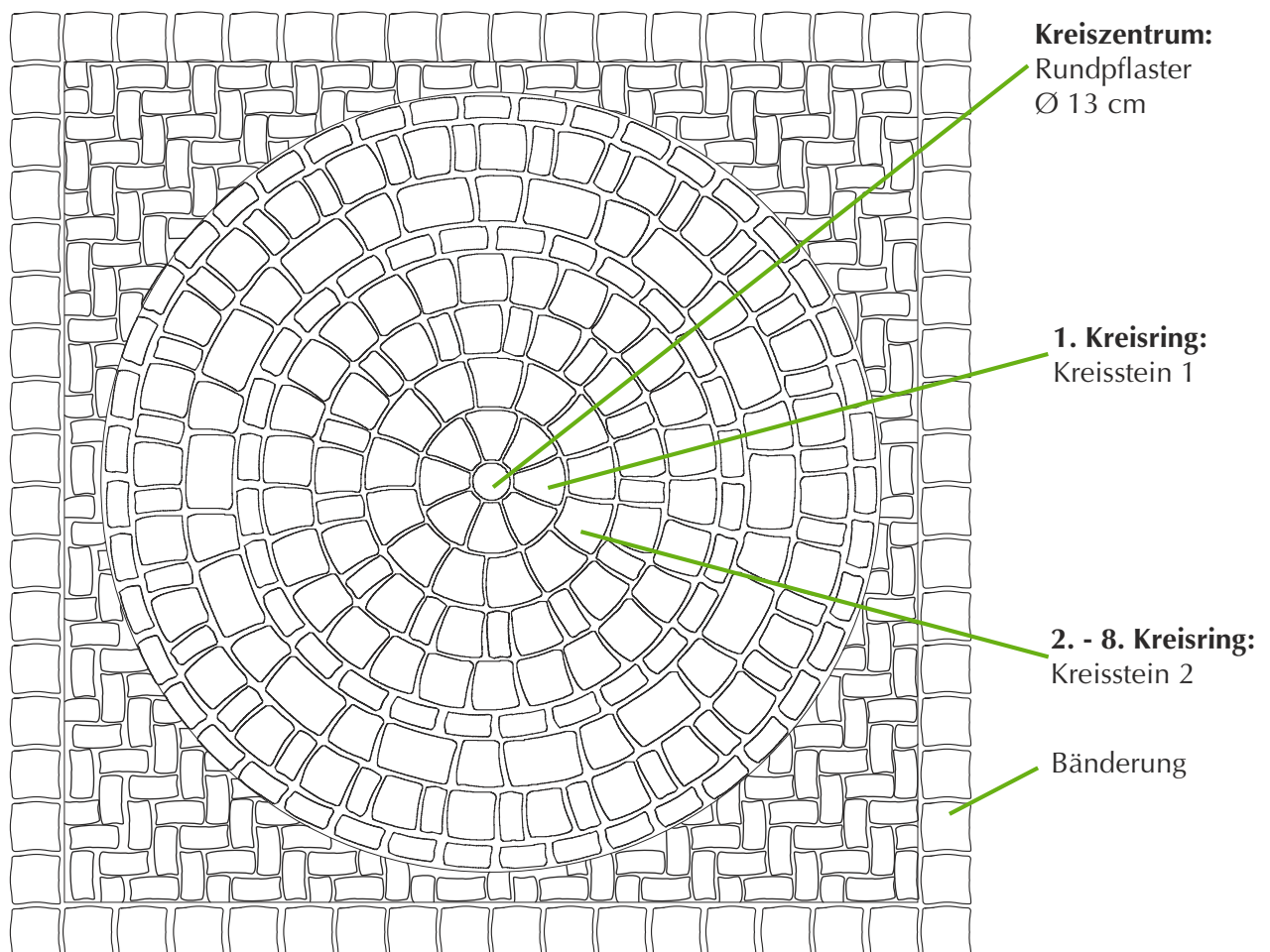

Wichtig: Die einzelnen Bedarfswerte beziehen sich auf den jeweiligen Kreisring.
 Der Bedarf für einen kompletten Kreis ergibt sich aus der Summe der einzelnen Kreisringe.

EHL[®] -Altstadtpflaster

Kreisverlegung

Altstadtpflaster Kreisverlegung Bedarfstabelle

| Kreiring Nr. | Kreis-Ø m | Sondersteine | | | Standardsteine | | | Kreisfläche m ² |
|-----------------|--------------|--------------|----|----|----------------|-------------|-----------|-------------------------------|
| | | K0 | K1 | K2 | 16,5 x 8 | 16,5 x 16,5 | 16,5 x 25 | |
| 0 | 0,13 | 1 | - | - | - | - | - | 0,01 |
| 1 | 0,46 | - | 8 | - | - | - | - | 0,15 |
| 2 | 0,79 | - | - | 13 | - | - | - | 0,45 |
| 3 | 1,12 | - | - | 13 | 13 | - | - | 0,93 |
| 4 | 1,46 | - | - | 13 | - | 13 | - | 1,59 |
| 5 | 1,63 | - | - | - | 28 | - | - | 1,99 |
| 6 | 1,97 | - | - | 14 | - | - | 14 | 2,90 |
| 7 | 2,31 | - | - | 14 | 28 | 14 | - | 4,01 |
| 8 | 2,47 | - | - | - | 43 | - | - | 4,61 |
| 9 | 2,81 | - | - | 18 | - | 18 | 9 | 5,91 |

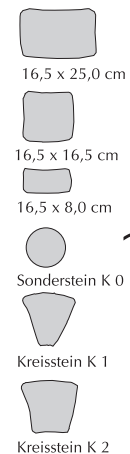

~ 1:25

Wichtig: Die einzelnen Bedarfswerte beziehen sich auf den jeweiligen Kreiring. Der Bedarf für einen kompletten Kreis ergibt sich aus der Summe der einzelnen Kreiringe.

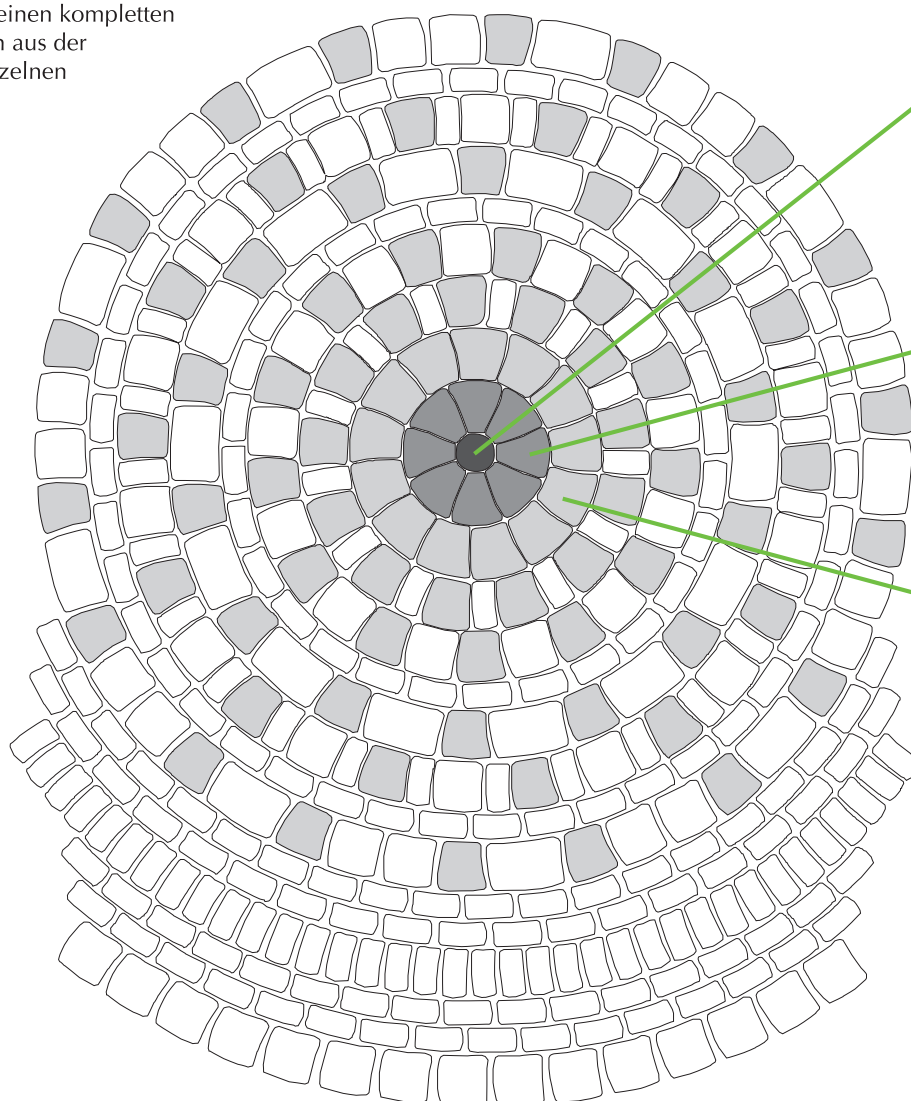

Kreiszentrum:
Rundpflaster
Ø 13 cm

1. Kreiring:
Kreisstein 1

2. - 9. Kreiring:
Kreisstein 2

Verlegebeispiel Nr. 403

EHL[®]
KOMPETENZ IN STEIN

EHL[®]-Altstadtpflaster

Fugensystem mit losen Abstandhaltern

GEMISCHTER VERBAND; 3-5cm Dränfuge

Normalstein und 1 1/2-Stein

Format/Bedarf: 16,5 x 25,0 cm/ ca. 13,3 Stück/m²

16,5 x 16,5 cm/ ca. 6,7 Stück/m²

Abstandhalter: ca. 45 Stück/m²

Sickerfläche: ~ 26%

Mögl. Versickerung: > 500 l/sha

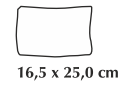

16,5 x 25,0 cm

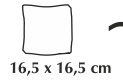

16,5 x 16,5 cm

~ 1:25

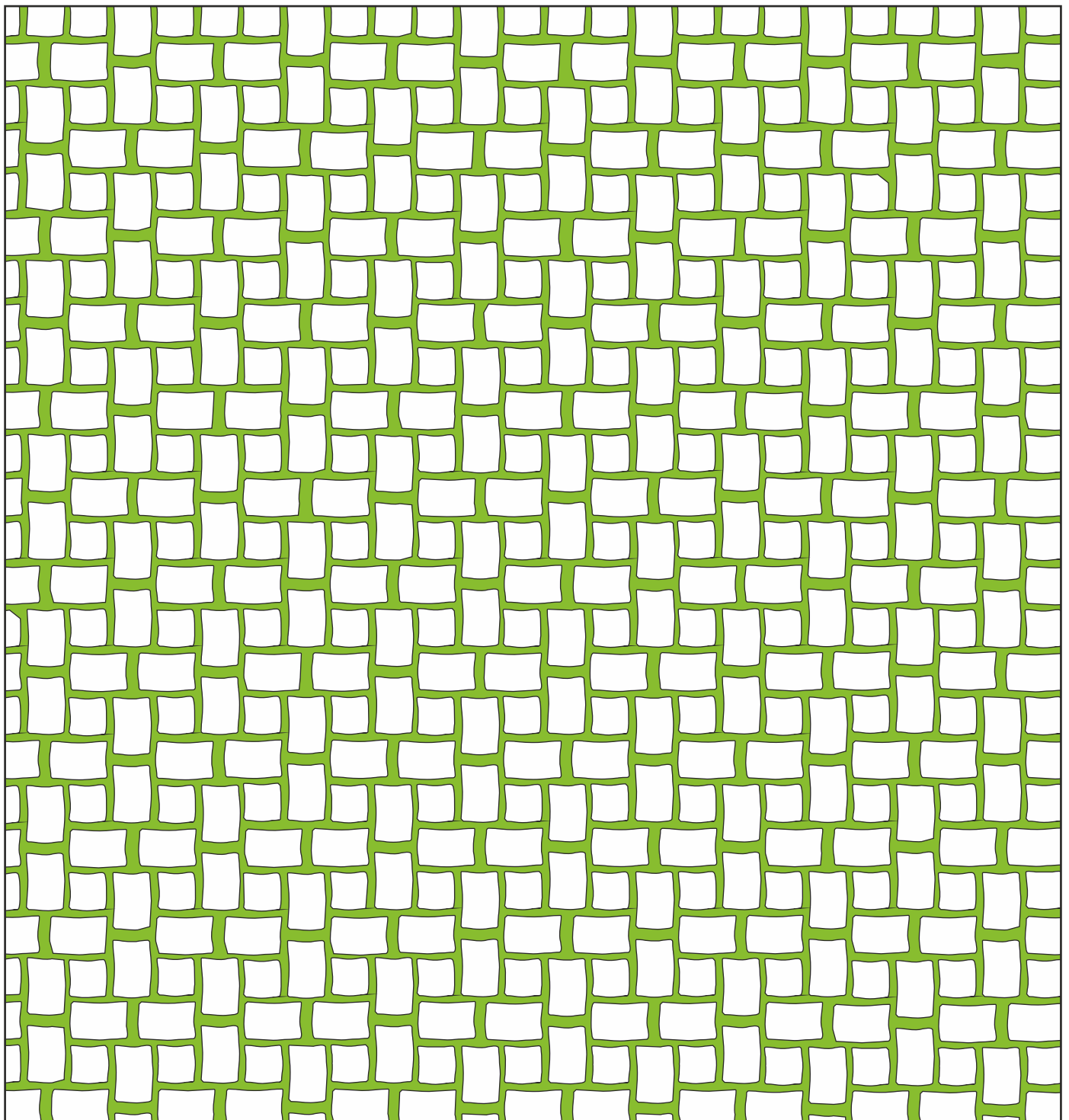

Verlegebeispiel Nr. 415

EHL[®]-Altstadtpflaster

Fugensystem mit losen Abstandhaltern

GEMISCHTER VERBAND; 3-5cm Rasenfuge

Normalstein und 1 1/2-Stein

Format/Bedarf: 16,5 x 25,0 cm/ ca. 13,3 Stück/m²

16,5 x 16,5 cm/ ca. 6,7 Stück/m²

Abstandhalter: ca. 45 Stück/m²

Sickerfläche: ~ 26%

Mögl. Versickerung: > 500 l/sha

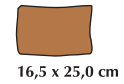

16,5 x 25,0 cm



16,5 x 16,5 cm

~ 1:25

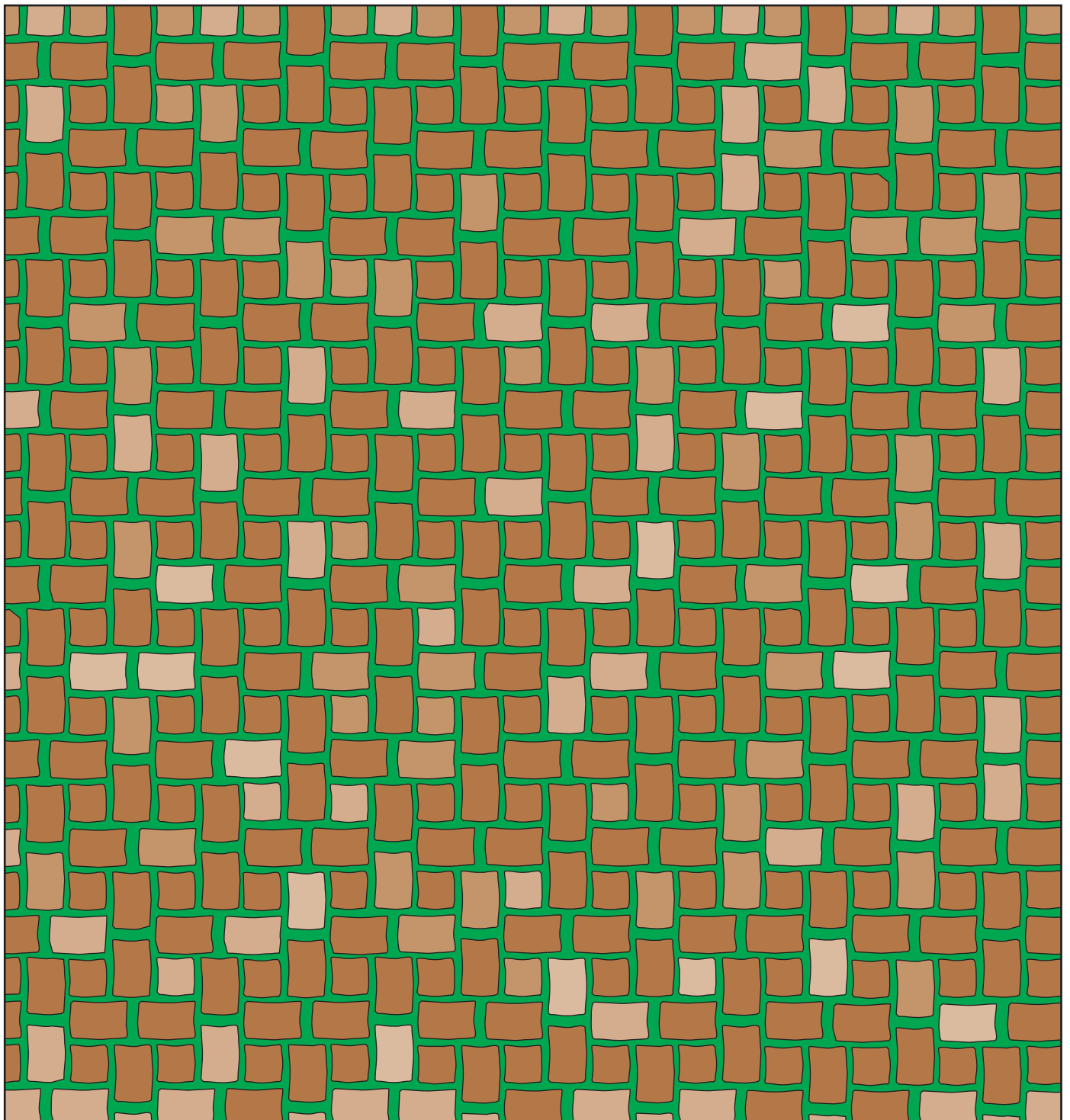

Verlegebeispiel Nr. 426

EHL®

KOMPETENZ IN STEIN

EHL®-Altstadtpflaster

Schuppenverlegung mit Rasenfuge

Formate/

Bedarf

pro Schuppe:

Schuppenanfangsstein = 1 Stück

Kreisstein 1 = 2 Stück

Kreisstein 2 = 21 Stück

Normalstein 16,5 x 16,5 cm = 7 Stück

1/2-Stein 16,5 x 8 cm = 3 Stück

Verlegte Fläche je Schuppe: ca. 1,02 m²

Bedarf Abstandhalter: ca. 100 Stück

Sickerfläche:

~ 21%



Abstandhalter



1/2-Stein
16,5 x 8 cm



Schuppen-
anfangsstein



Normalstein
16,5 x 16,5 cm



Kreisstein 2



Kreisstein 1

~ 1:25

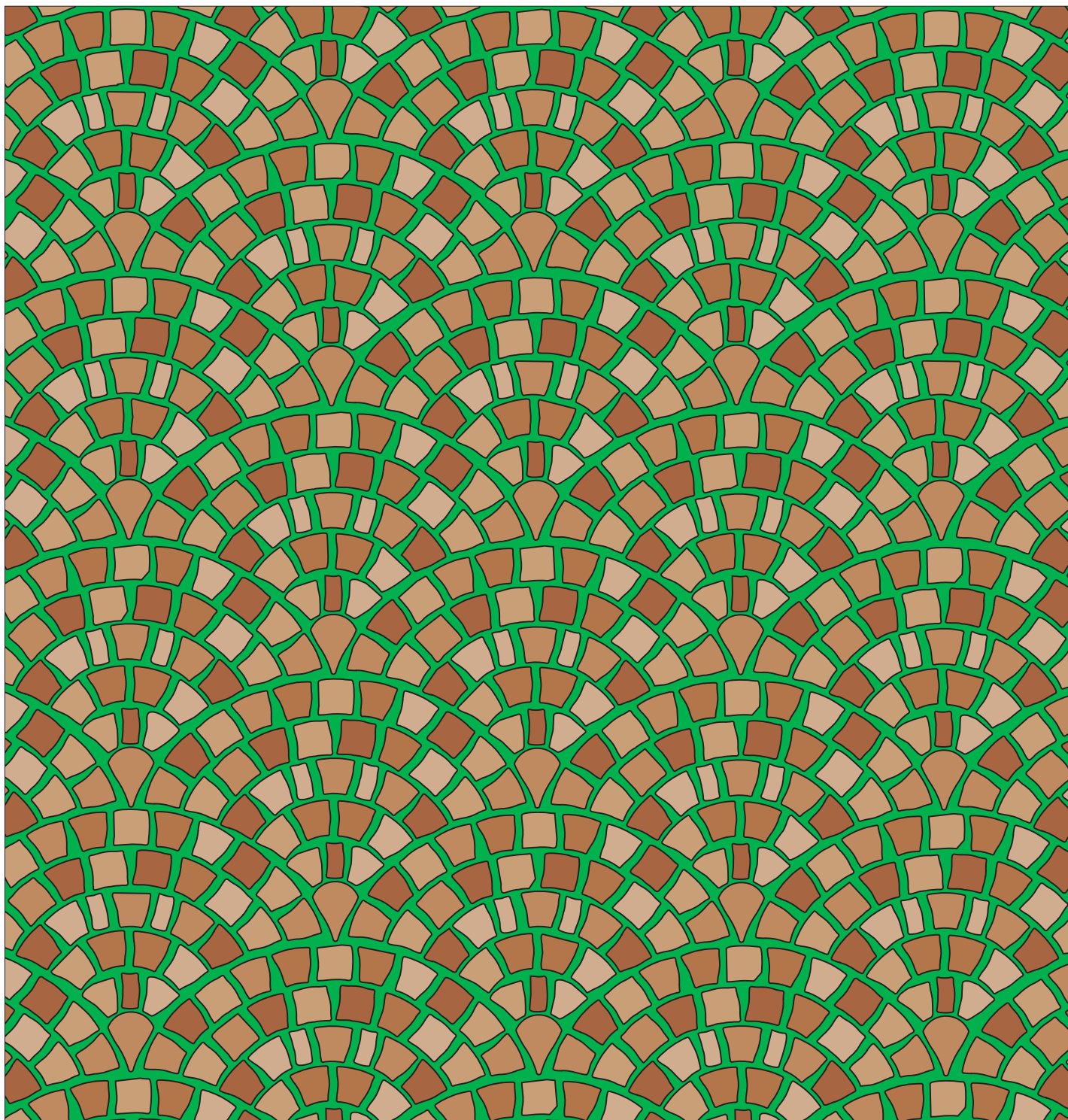

Verlegebeispiel Nr. 432

EHL[®]
KOMPETENZ IN STEIN

EHL[®]-Altstadtpflaster

Fugensystem mit losen Abstandhaltern

MAUERVERBAND

Normalstein im Mauerverband mit 3 cm Dränfuge

Format/Bedarf: 16,5 x 16,5 cm / ca. 26,3 Stück/m²

Abstandhalter: ca. 39,5 Stück

 ~ 1:25
16,5 x 16,5 cm

